

ELEVAÇÃO 01  
ESC.: 1/50

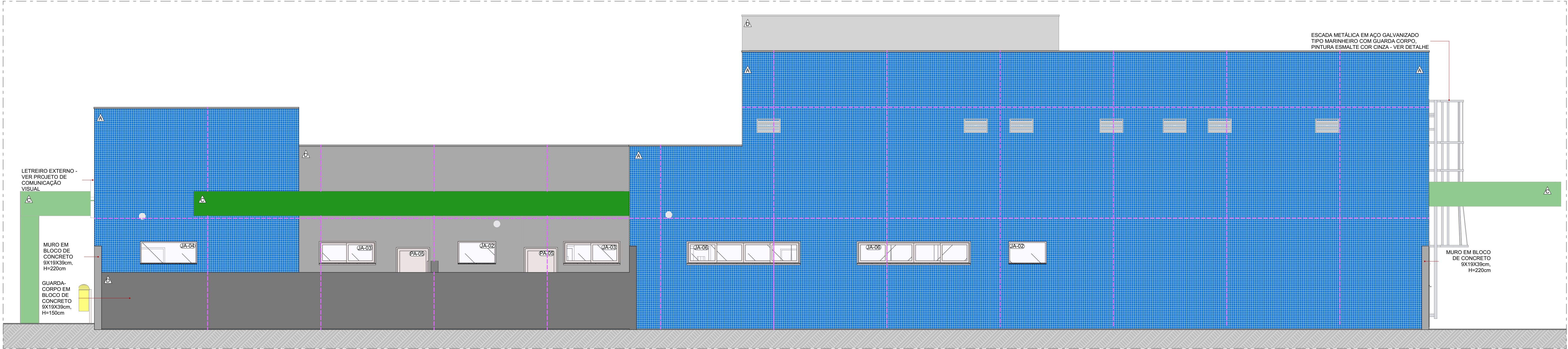

ELEVAÇÃO 02  
ESC.: 1/50

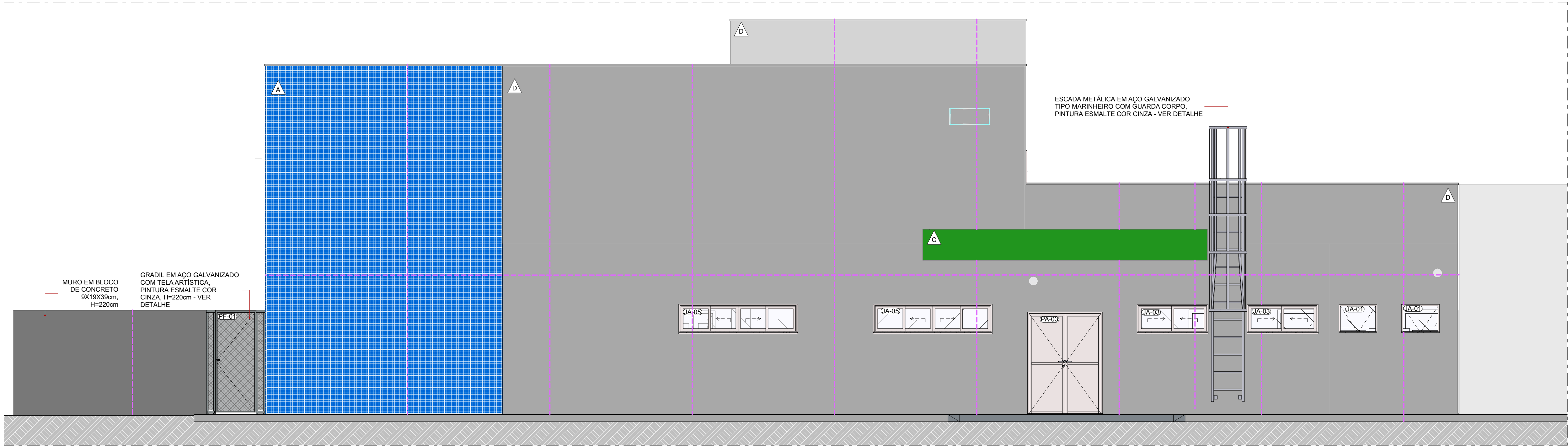

ELEVAÇÃO 03  
ESC.: 1/50

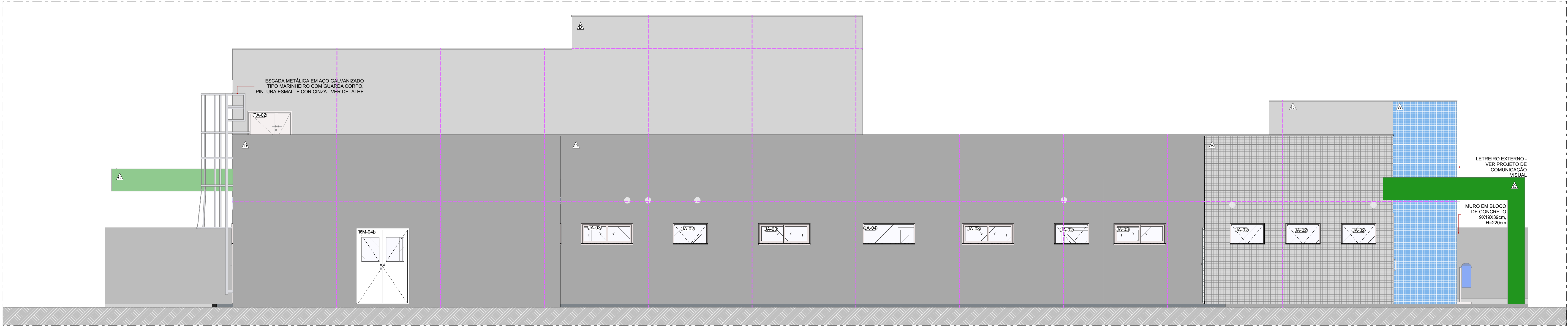

ELEVAÇÃO 04  
ESC.: 1/50



PERSPECTIVA 01



PERSPECTIVA 02



PERSPECTIVA 03

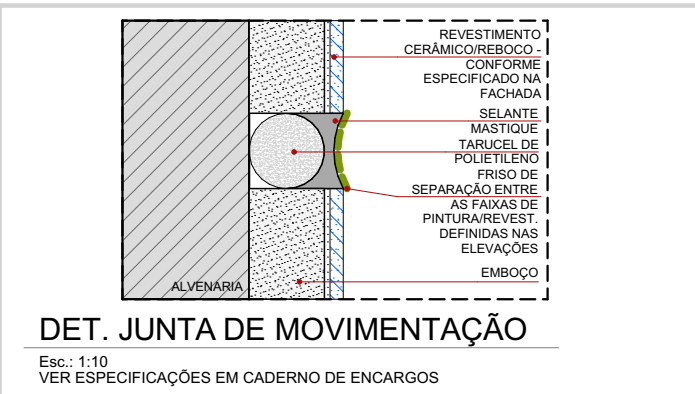

LEGENDA ACABAMENTO DE FACHADA			
▲	REVESTIMENTO CERÂMICO PARA PAREDE 5x5cm COR AZUL, APLICADO COM ARGAMASSA INDUSTRIALIZADA AC-II E REJUNTE CIMENTO.		
▲	REVESTIMENTO CERÂMICO PARA PAREDE 5x5cm COR CINZA, APLICADO COM ARGAMASSA INDUSTRIALIZADA AC-II E REJUNTE CIMENTO.		
▲	ALUMINIO CORPINTO: ACII - COR VERDE COM 2 LAMINAS DE ALUMINIO DE 0,5mm DE ESPESURA E UM NÚCLEO CENTRAL DE POLIETILENO MACIÇO, COM ACABAMENTO TERMOLOCADO A QUENTE COM O SISTEMA DE RESINAS DE 2 PÓIS - FLUIDETO DE POLIURETANO, COM DUAS CAMADAS, REPLENTE A PÓIS, ANTIPOSSUÍDO.		
▲	PINTURA ACRÍLICA TEXTURIZADA COM ENSAIAMENTO EM MASSA ACRÍLICA E TINTA LATEX ACRÍLICA SEMI-BRILHO COM RESISTÊNCIA A IMPREGNAÇÃO E AOS EFEITOS DO CLIMA E ALTA RESISTÊNCIA AO DESBOTAMENTO, COR CINZA CLARO (REF. PANTONE 14-4102 TPX GLACIER GRAY).		
NOTA: AS PAREDES INTERNAS DAS PLATÂNCIAS DEVEM POSSUIR ACABAMENTO COM TINTA ACRÍLICA RESISTENTE A IMPREGNAÇÃO E AOS EFEITOS DO CLIMA, COM ALTA RESISTÊNCIA AO DESBOTAMENTO.			
LEGENDA DE JUNTA			
---	JUNTA DE DILATAÇÃO ESTRUTURAL. DEVE SER INSTALADA ENTRE CADA PAVIMENTO, NO SENTIDO HORIZONTAL, NA BASE DA VIGA E NAS JUNTAS DE DILATAÇÃO VERTICAIS DE SEPARAÇÃO DE BLOCOS - VER DETALHE.		

MEP ARQUITETURA E PLANEJAMENTO LTDA - CNPJ: 09.041.888/0001-01 - Rua Milton Gouveia, 188, Jd. Universitário - Londrina / PR - CEP: 86050-705  
FONE: (0xx41) 3208-1020 - E-mail: mep@mepearquiteto.com.br - Site: www.mepearquiteto.com.br  
Medidas em centímetros. Cálculos em metros. O valor da cota prevalece o da planta. Área de qualquer alteração consultar o arquiteto responsável.

REV.	DATA	CONTÉUDO	REV.	DATA	CONTÉUDO
REV. 01	20/10/2023	EMISSÃO FINAL			
REV. 02	20/10/2023	REVISÃO PARCEIRO SESA			

**GOVERNO DO ESTADO DO PARANÁ**  
SECRETARIA DA SAÚDE  
SESA  
SETOR DE PROJETOS

PROPRIETÁRIO: SECRETARIA DE ESTADO DA SAÚDE - SESA / GOVERNO DO PARANÁ  
MUNICÍPIO: PARANÁ  
DESENHISTA: MEPA - Arquitetura e Planejamento  
DATA: 20/10/2023  
DESENHISTA: MEPA - Arquitetura e Planejamento  
LOCAL: SECRETARIA DE ESTADO DA SAÚDE - SESA / GOVERNO DO PARANÁ  
TIPO: PROJETO DE EDIFICAÇÃO EM ALVENARIA PARA FINS DE SAÚDE  
AUTOR DO PROJETO/REGISTRO PROF.: CARLOS MARCHESI - ARQUITETO CAU PR 42842-8  
PROJETO: EXECUTIVO  
REFERÊNCIA: ELEVACÃO

**ARQ 7/8**